

LEGENDE

- Bestand
- Abbruch
- Neubau
- ▼ OK Fertigbau
- ▲ UK Fertigbau
- ▽ OK Rohbau
- △ UK Rohbau
- ±0.00 Höhenangabe einer waagrechten Fläche
- ⊕ ±0.00 Höhenangabe eines Punktes in einem Bauwerk - Fertigmaß
- ⊖ ±0.00 Höhenangabe eines Punktes in einem Bauwerk - Rohbaumaß

Projekt +/- 0,00 = 526,28 m.ü.A. = OK FFB EG Neubau

ENTWURF

BAUVORHABEN:
BV Krone Bludesch

PLANER:
wurzernagel
Südtirolerstraße 50
6240 Rottenberg
Tel.: +43 5337 6 37 97
office@wurzernagel.at

PLANINHALT:
LAGEPLAN
PLANNUMMER:
E.1

M:
1:200
GEZ.:
st
DATUM:
14.11.2023

derz. bestehende
GRUNDGRENZE

TEILUNGSVORSCHLAG
NEUE GRUNDGRENZE

542/1

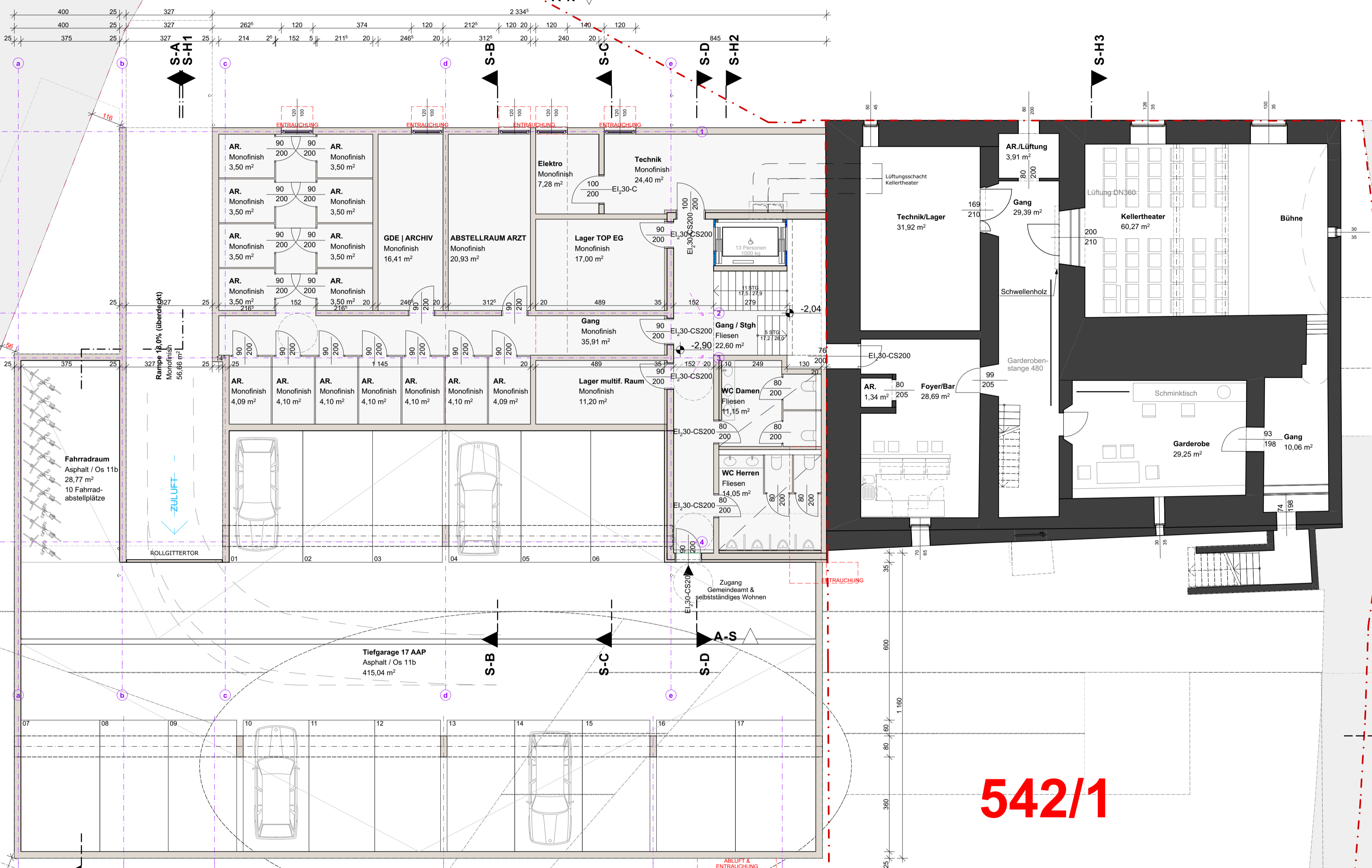

derz. bestehende
GRUNDGRENZE

LEGENDE

- Bestand (Grey)
- Abbruch (Yellow)
- Neubau (Red)
- OK Fertigbau (Inverted triangle)
- UK Fertigbau (Triangle)
- OK Rohbau (Inverted triangle)
- UK Rohbau (Triangle)
- ±0.00 Höhenangabe einer waagrecht en Fläche
- ±0.00 Höhenangabe eines Punktes in einem Bauwerk - Fertigmaß
- ±0.00 Höhenangabe eines Punktes in einem Bauwerk - Rohbaumaß

Projekt +/- 0,00 = 526,28 m.ü.A. = OK FFB EG Neubau

ENTWURF

BAUVORHABEN:
BV Krone Bludesch

PLANER:
wurzernagel Südtirolerstraße 50
6240 Rattenberg
Tel.: +43 5337 6 37 97
office@wurzernagel.at

PLANINHALT:
GR UG PLANNUMMER:
E.2

M: 1:100 GEZ.: st DATUM: 14.11.2023

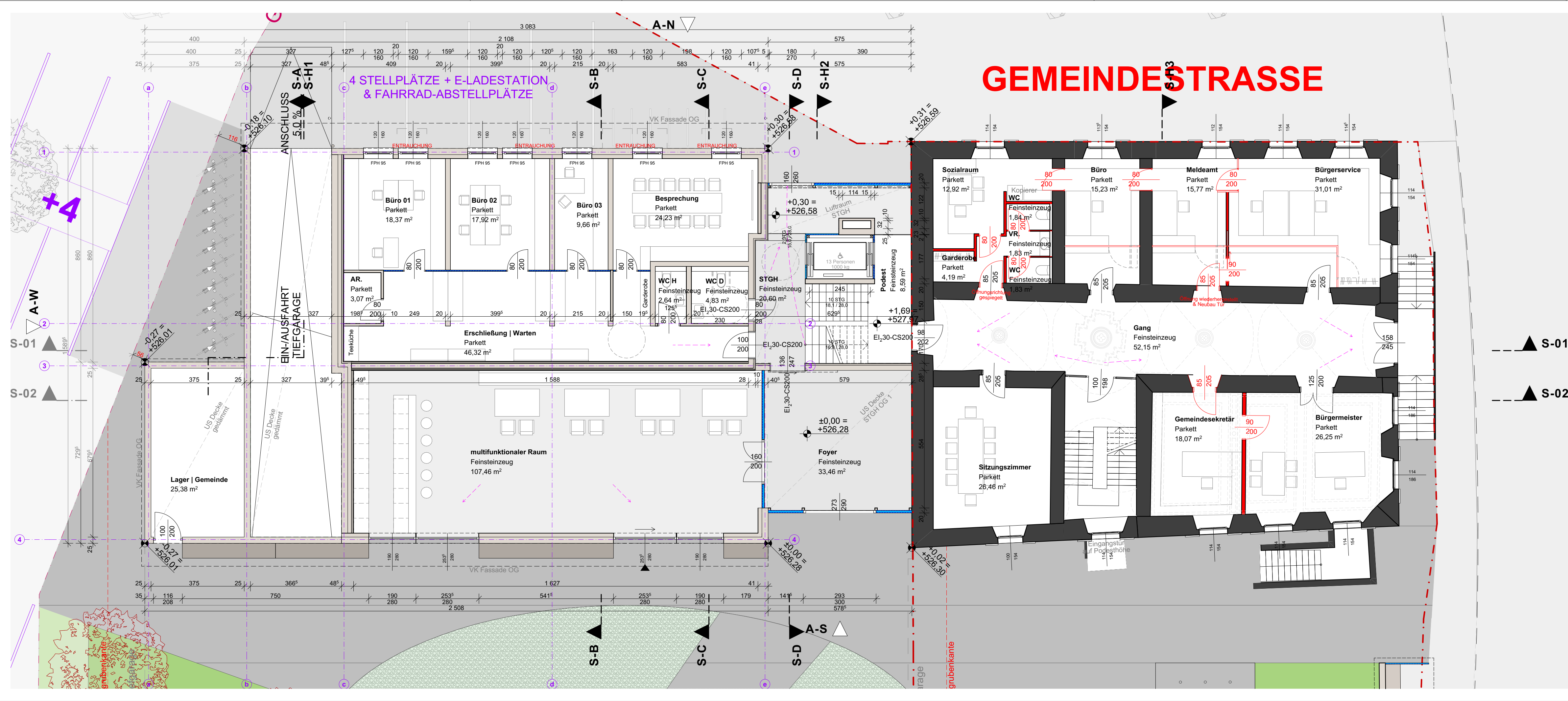

GEMEINDESTRASSE

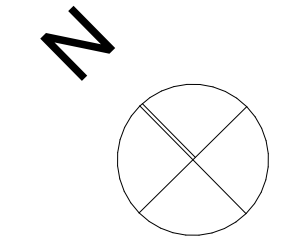

LEGENDE

- Bestand
- Abbruch
- Neubau
- OK Fertigbau
- UK Fertigbau
- OK Rohbau
- UK Rohbau
- ± 0,00 Höhenangabe einer waagrechten Fläche
- ± 0,00 Höhenangabe eines Punktes in einem Bauwerk - Fertigmaß
- ± 0,00 Höhenangabe eines Punktes in einem Bauwerk - Rohbaumass

Projekt +/- 0,00 = 526,28 m.ü.A. = OK FFB EG Neubau

ENTWURF

BAUVORHABEN:

BV Krone Bludesch

PLANER:

wurzernagel

Südtirolerstraße 50
6240 Rattenberg
Tel.: +43 5337 6 37 97
office@wurzernagel.at

PLANINHALT:
GREG

PLANNUMMER:
E.3

M:
1:100

GEZ.:
st

DATUM:
14.11.2023

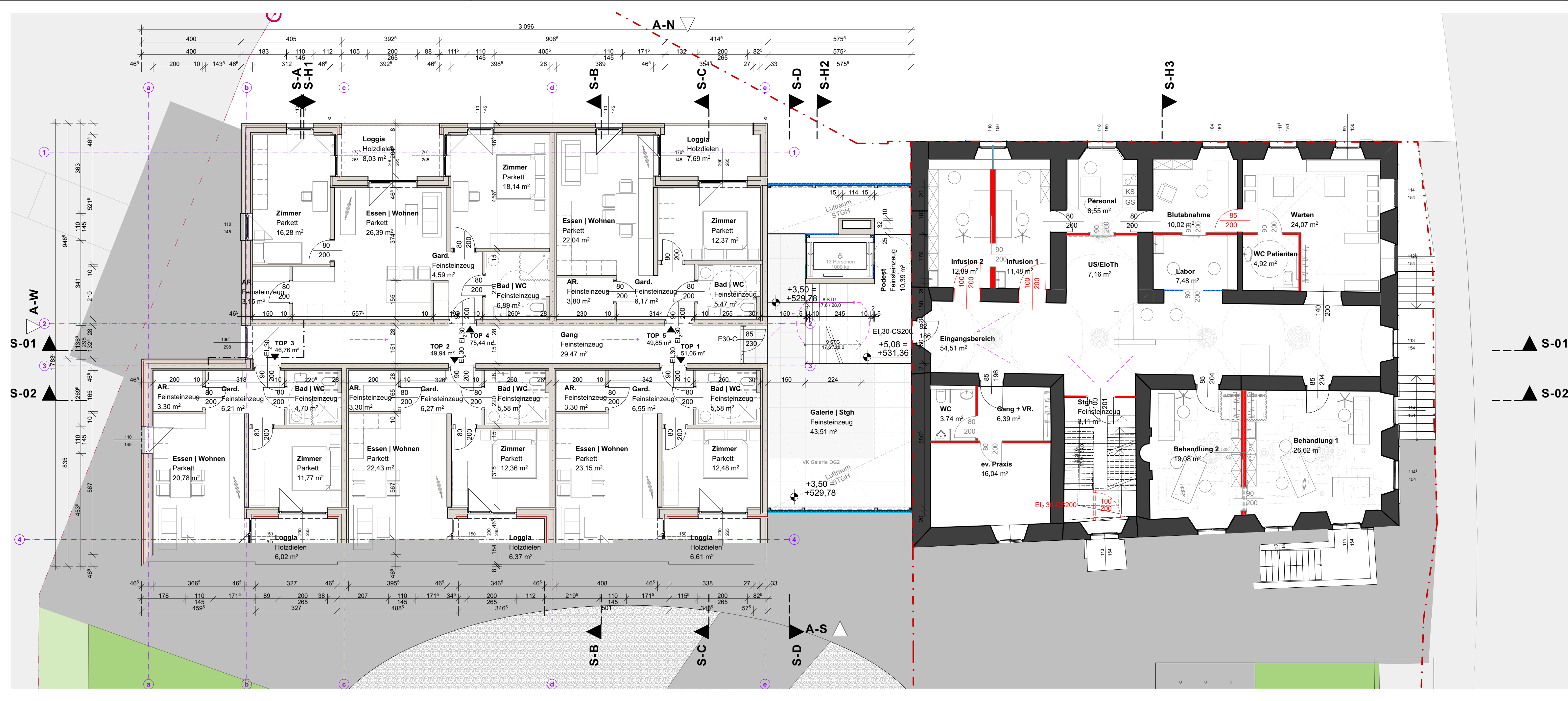

LEGENDE	
	Bestand
	Abbruch
	Neubau
	OK Fertigbau
	UK Fertigbau
	OK Rohbau
	UK Rohbau
$\pm 0,00$	Höhenangabe einer waagrechten Fläche
$\pm 0,00$	Höhenangabe eines Punktes in einem Bauwerk - Fertigmaß
$\pm 0,00$	Höhenangabe eines Punktes in einem Bauwerk - Rohbaumass

Projekt +/- 0,00 = 526,28 m.ü.A. = OK FFB EG Neubau

ENTWURF

BAUVORHABEN:
BV Krone Bludesch

PLANER:
wurzernagel
Südtirolerstraße 50
6240 Rattenberg
Tel.: +43 5337 6 37 97
office@wurzernagel.at

PLANINHALT:
GRO G1

PLANNUMMER:
E.4

M:
1:100

GEZ.:
st

DATUM:
14.11.2023

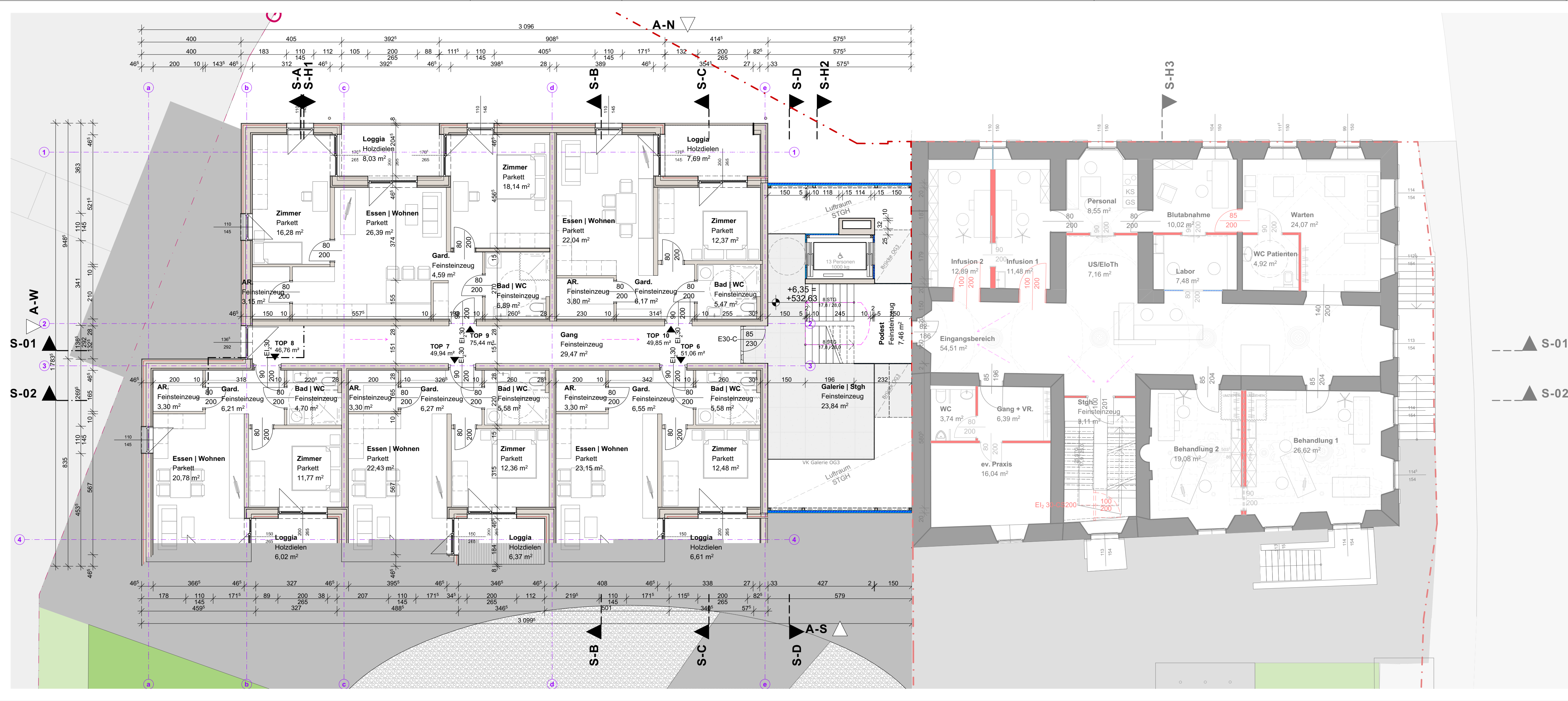

LEGENDE

- Bestand
- Abbruch
- Neubau
- OK Fertigbau
- UK Fertigbau
- OK Rohbau
- UK Rohbau
- ± 0,00 Höhenangabe einer waagrechten Fläche
- ±0,00 Höhenangabe eines Punktes in einem Bauwerk - Fertigmaß
- ±0,00 Höhenangabe eines Punktes in einem Bauwerk - Rohbaumass

Projekt +/- 0,00 = 526,28 m.ü.A. = OK FFB EG Neubau

ENTWURF

BAUVORHABEN:
BV Krone Bludesch

PLANER: **wurzernagel**
 Südtirolerstraße 50
 6240 Rattenberg
 Tel.: +43 5337 6 37 97
 office@wurzernagel.at

PLANINHALT:
GRO G2

PLANNUMMER:
E.5

M:
1:100

GEZ.:
st

DATUM:
14.11.2023

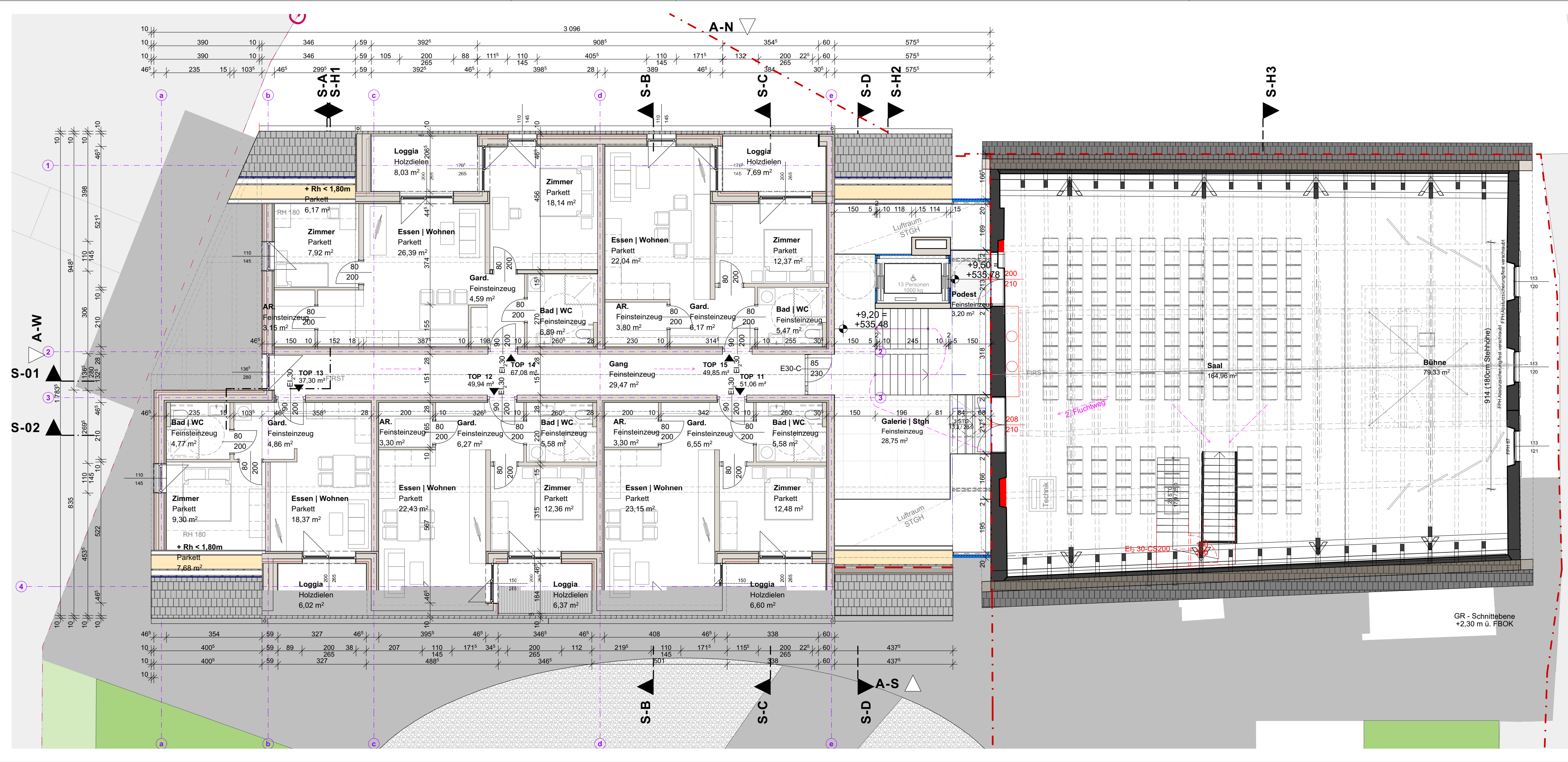

LEGENDE

- Bestand
- Abbruch
- Neubau
- ▼ OK Fertigbau
- ▲ UK Fertigbau
- ▽ OK Rohbau
- △ UK Rohbau
- ± 0,00 Höhenangabe einer waagrechten Fläche
- ± 0,00 Höhenangabe eines Punktes in einem Bauwerk - Fertigmaß
- ± 0,00 Höhenangabe eines Punktes in einem Bauwerk - Rohbaumass

A-O

S-01

S-02

Projekt +/- 0,00 = 526,28 m.ü.A. = OK FFB EG Neubau

ENTWURF

BAUVORHABEN:

BV Krone Bludesch

PLANER:

wurzernagel

Südtirolerstraße 50
6240 Rattenberg
Tel.: +43 5337 6 37 97
office@wurzernagel.at

PLANINHALT:
GRO G3

PLANNUMMER:
E.6

M:
1:100

GEZ.:
st

DATUM:
14.11.2023

GR - Schnittebene
+2,30 m ü. FBOK

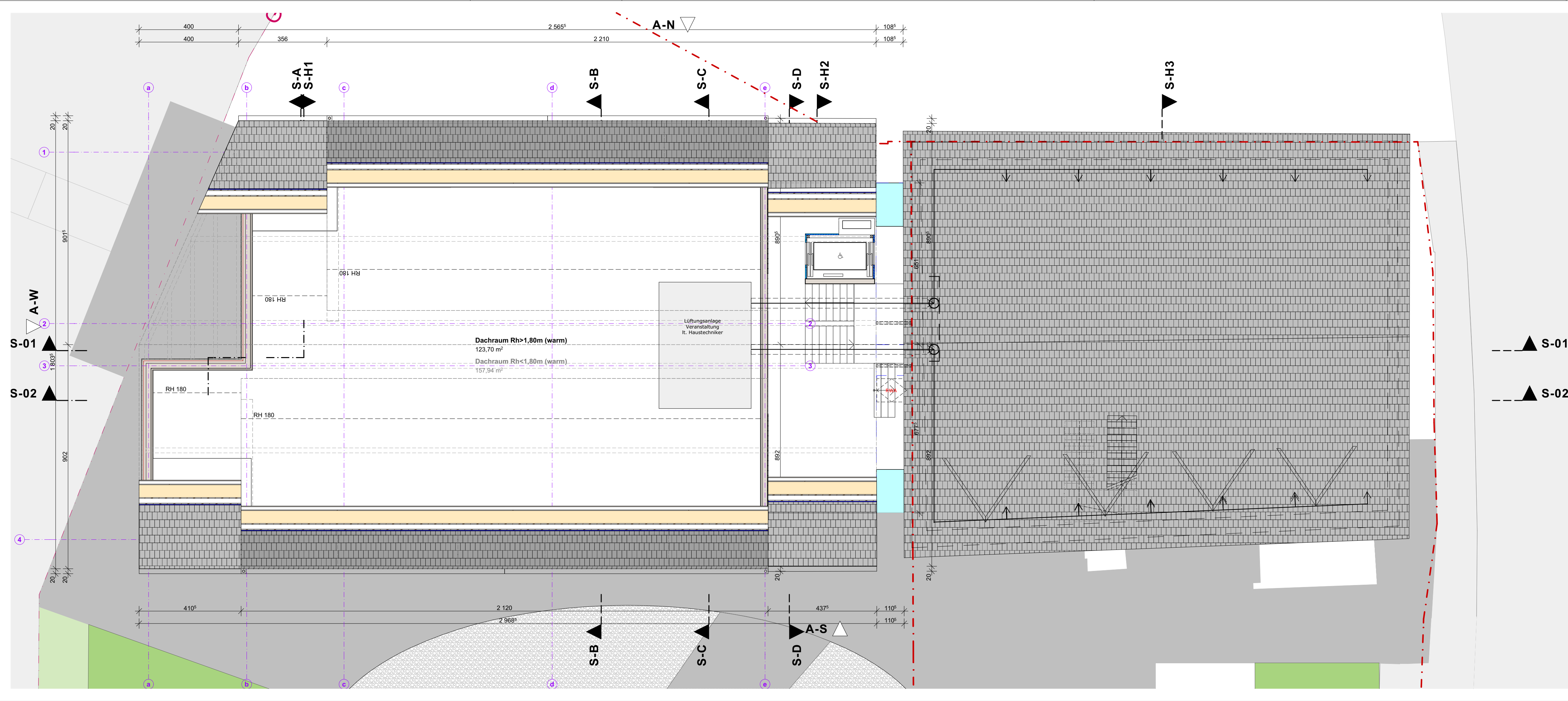

LEGENDE

- Bestand
- Abbruch
- Neubau
- OK Fertigbau
- UK Fertigbau
- OK Rohbau
- UK Rohbau
- ± 0,00 Höhenangabe einer waagrechten Fläche
- ±0,00 Höhenangabe eines Punktes in einem Bauwerk - Fertigmaß
- ±0,00 Höhenangabe eines Punktes in einem Bauwerk - Rohbaumaß

Projekt +/- 0,00 = 526,28 m.ü.A. = OK FFB EG Neubau

ENTWURF

BAUVORHABEN:
BV Krone Bludesch

PLANER: **wurzernagel**
 Südtirolerstraße 50
 6240 Rattenberg
 Tel.: +43 5337 6 37 97
 office@wurzernagel.at

PLANINHALT:
GR DG

PLANNUMMER:
E.7

M:
1:100

GEZ.:
st

DATUM:
14.11.2023

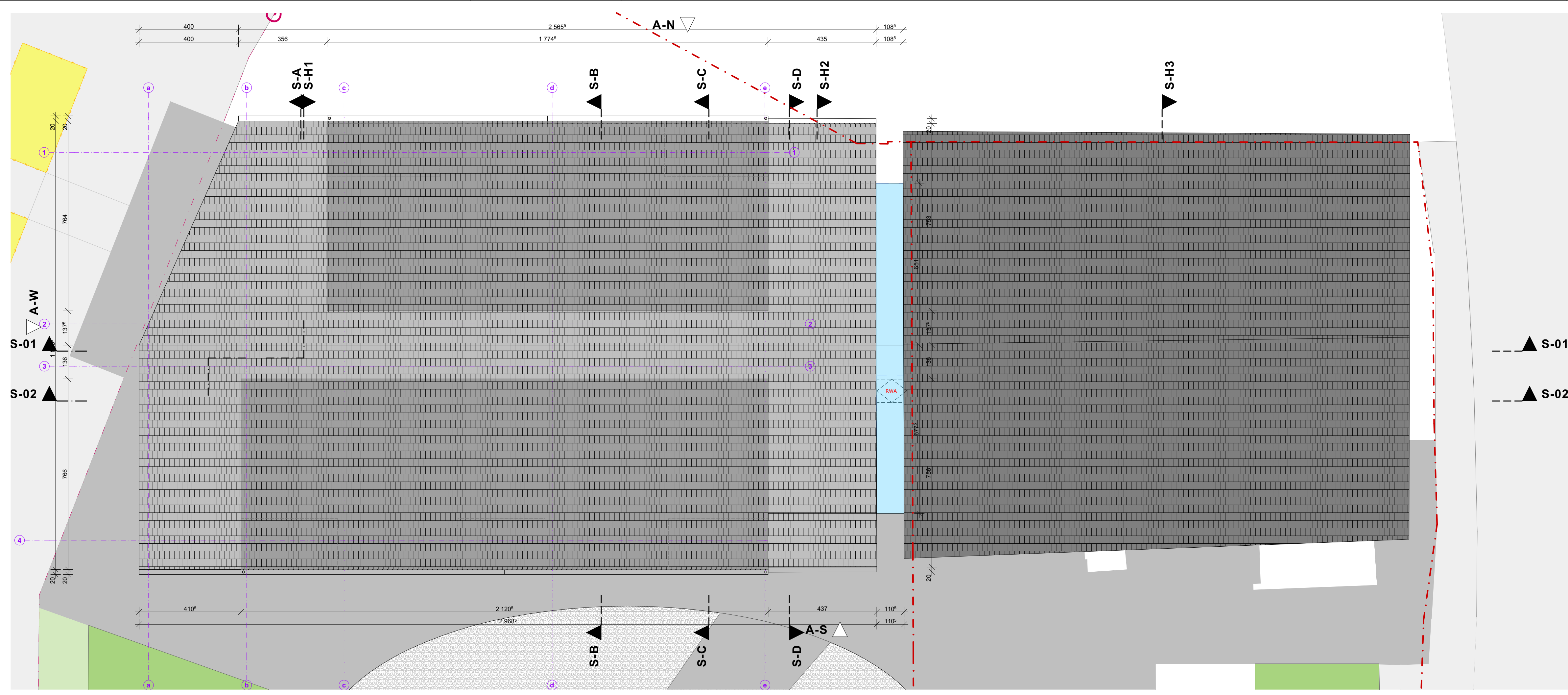

LEGENDE

- Bestand
- Abbruch
- Neubau
- OK Fertigbau
- UK Fertigbau
- OK Rohbau
- UK Rohbau
- ± 0,00 Höhenangabe einer waagrechten Fläche
- ± 0,00 Höhenangabe eines Punktes in einem Bauwerk - Fertigmaß
- ± 0,00 Höhenangabe eines Punktes in einem Bauwerk - Rohbaumaß

A-O

S-01
S-02

Projekt +/- 0,00 = 526,28 m.ü.A. = OK FFB EG Neubau

ENTWURF

BAUVORHABEN:
BV Krone Bludesch

PLANER:

wurzernagel

Südtirolerstraße 50
6240 Rattenberg
Tel.: +43 5337 6 37 97
office@wurzernagel.at

PLANINHALT:
DDS

PLANNUMMER:
E.8

M:
1:100

GEZ.:
st

DATUM:
14.11.2023

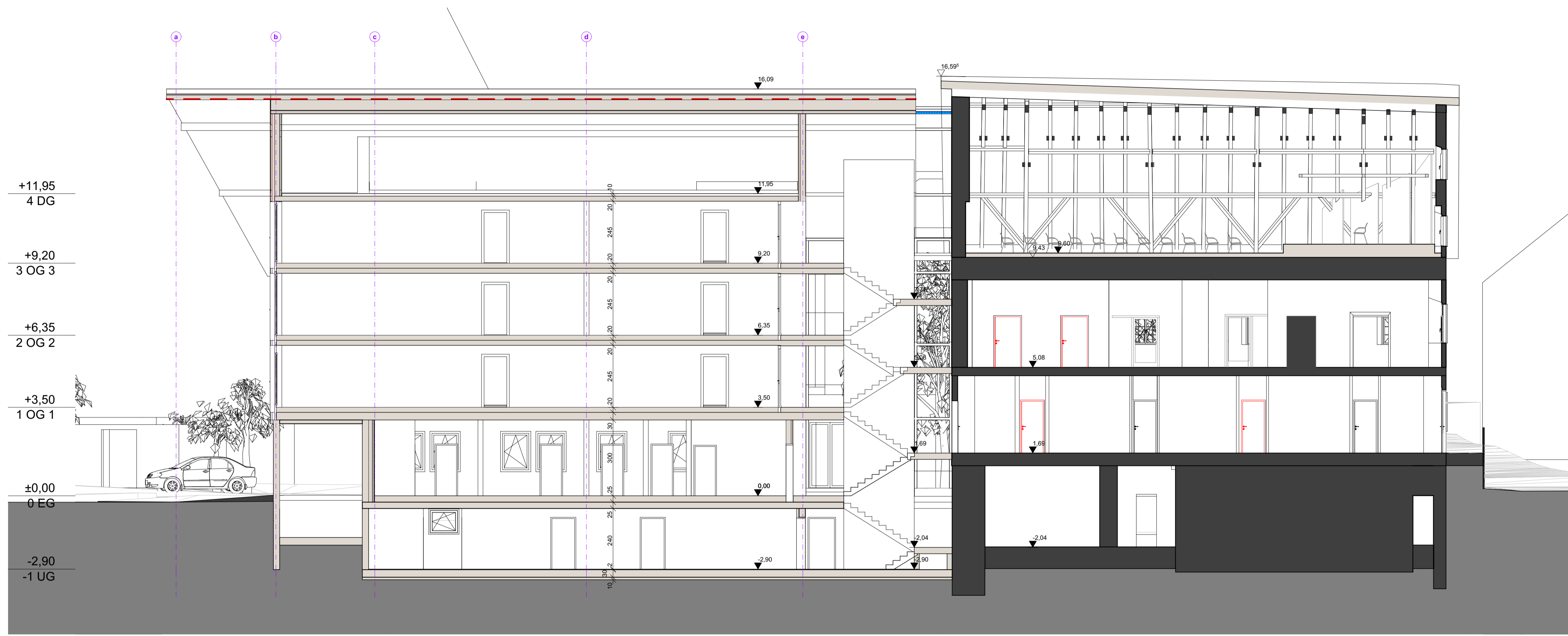

S-01

Schnitt 1-1

1:100

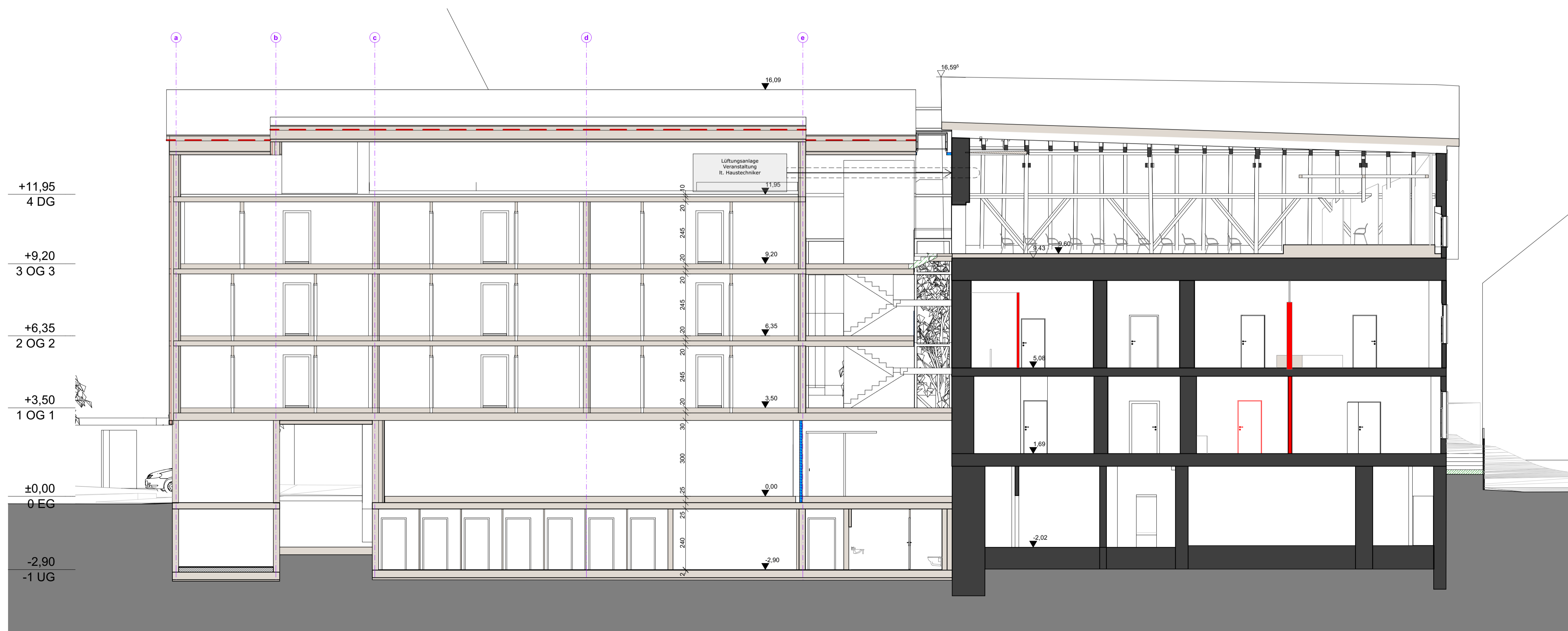

S-02

Schnitt 2-2

1:100

LEGENDE

- Bestand
- Abbruch
- Neubau
- OK Fertigbau
- UK Fertigbau
- OK Rohbau
- UK Rohbau
- Höhenangabe einer waagrecht en Fläche
- Höhenangabe eines Punktes in einem Bauwerk - Fertigmaß
- Höhenangabe eines Punktes in einem Bauwerk - Rohbaumaß

Projekt +/- 0,00 = 526,28 m.ü.A. = OK FFB EG Neubau

ENTWURF

BAUVORHABEN:
BV Krone Bludesch

PLANER: **wurzernagel**
 Südtirolerstraße 50
 6240 Rottenberg
 Tel.: +43 5337 6 37 97
 office@wurzernagel.at

PLANINHALT: Längsschnitte
 PLANNUMMER: E.9

M: 1:100
 GEZ.: st
 DATUM: 14.11.2023

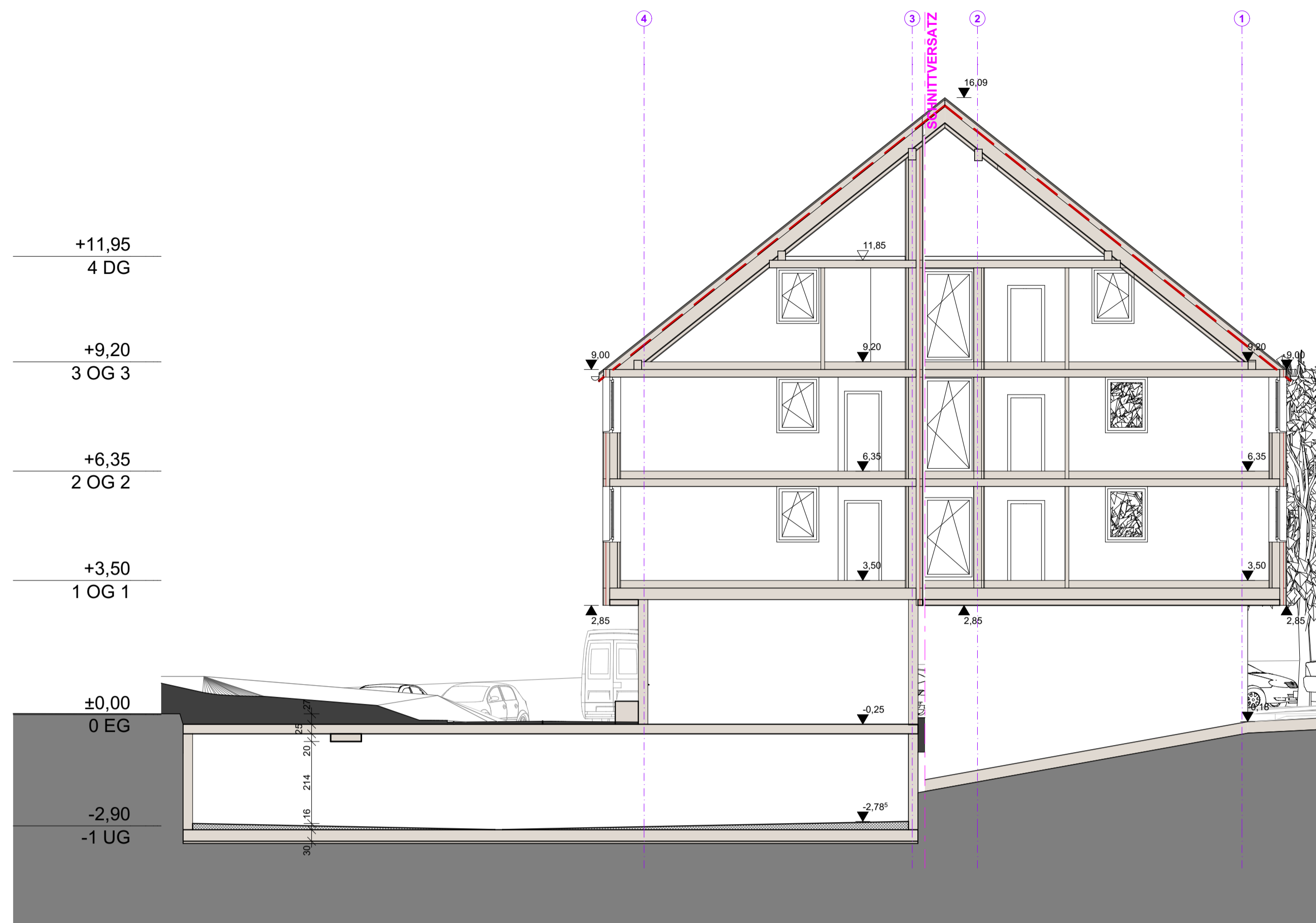

S-A Schnitt A-A 1:100

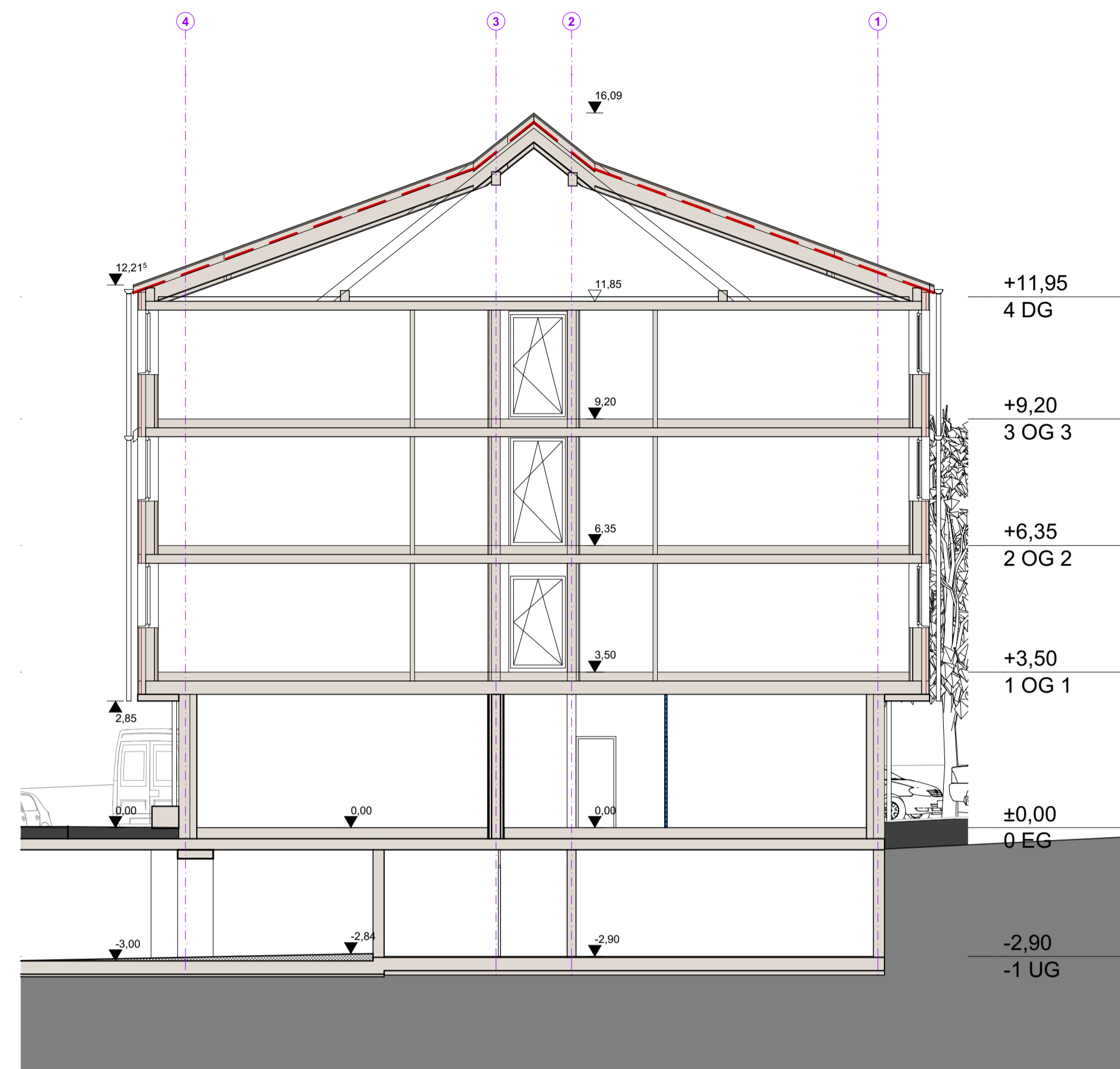

S-B Schnitt B-B 1:100

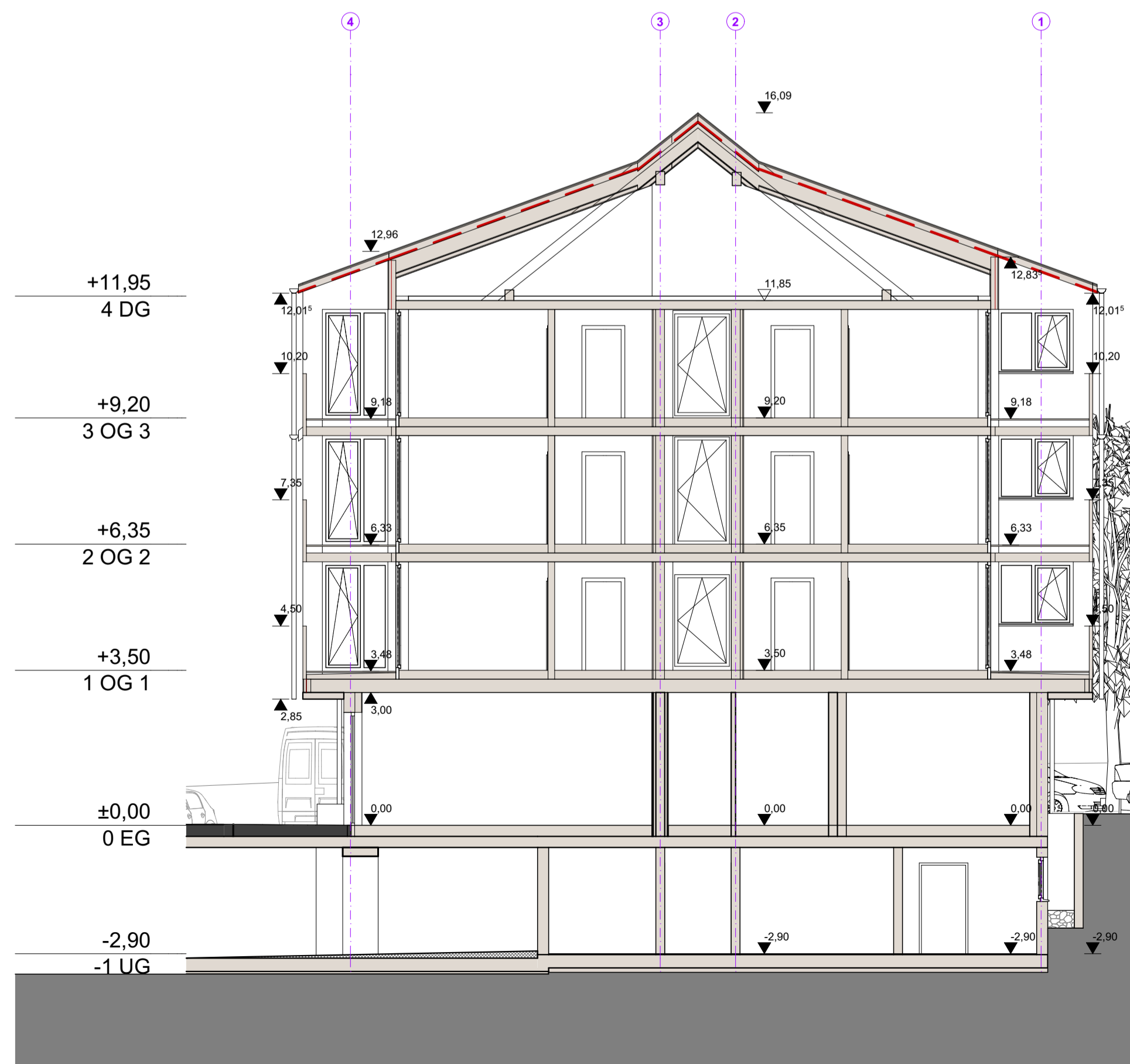

S-C Schnitt C-C 1:100

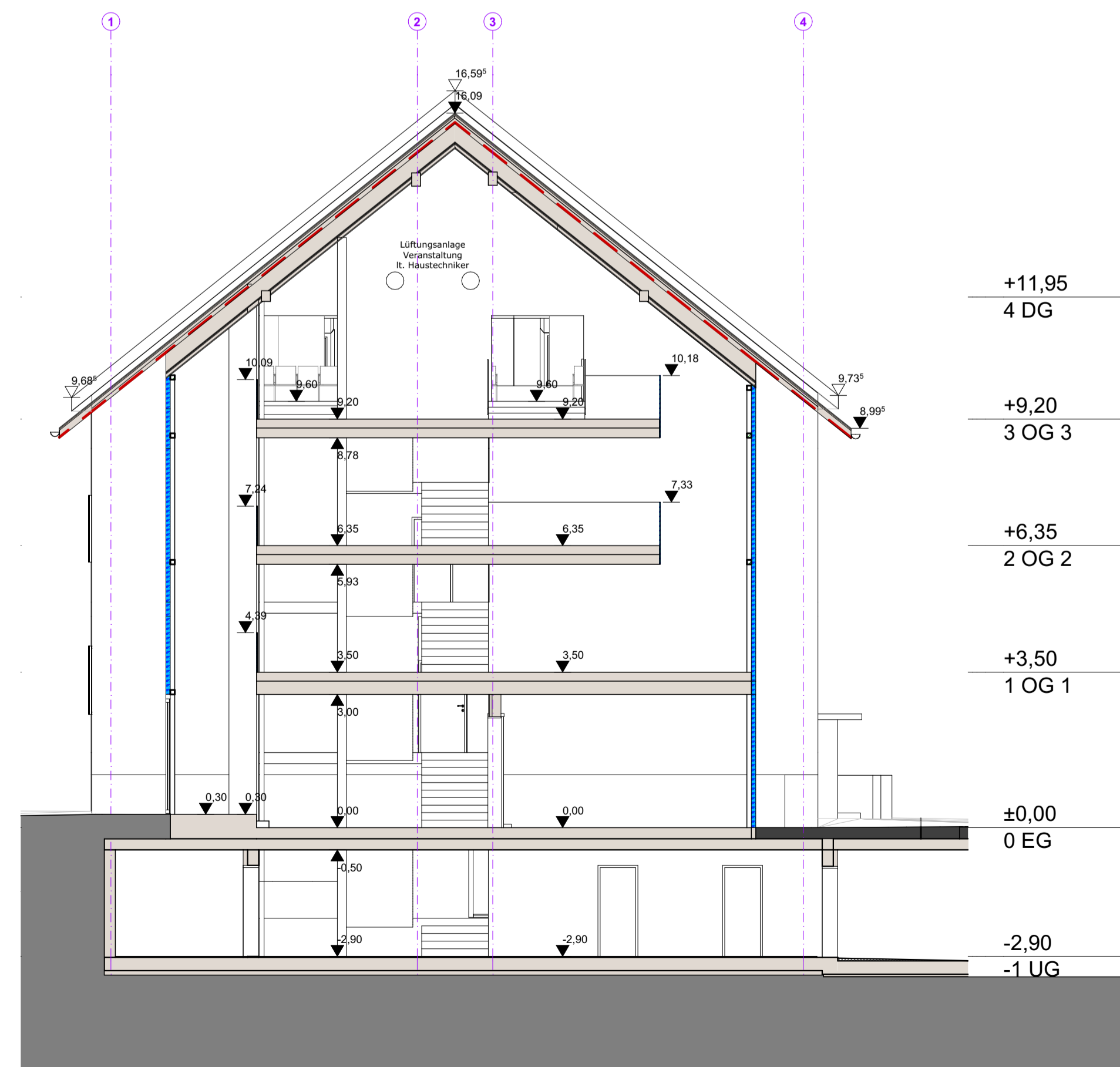

S-D Schnitt D-D 1:100

LEGENDE

- █ Bestand
- █ Abbruch
- █ Neubau
- ▼ OK Fertigbau
- ▲ UK Fertigbau
- ▽ OK Rohbau
- △ UK Rohbau
- ±0.00 Höhenangabe einer waagrecht en Fläche
- ◆ ±0.00 Höhenangabe eines Punktes in einem Bauwerk - Fertigmaß
- ⊕ ±0.00 Höhenangabe eines Punktes in einem Bauwerk - Rohbaumaß

Projekt +/- 0,00 = 526,28 m.ü.A. = OK FFB EG Neubau

ENTWURF

BAUVORHABEN:
BV Krone Bludesch

PLANER: **wurzernagel**
Südtirolerstraße 50
6240 Rottenberg
Tel.: +43 5337 6 37 97
office@wurzernagel.at

PLANINHALT: Querschnitte PLANNUMMER: E.10

M: 1:100 GEZ.: st DATUM: 14.11.2023



A-N Ansicht Nord 1:100

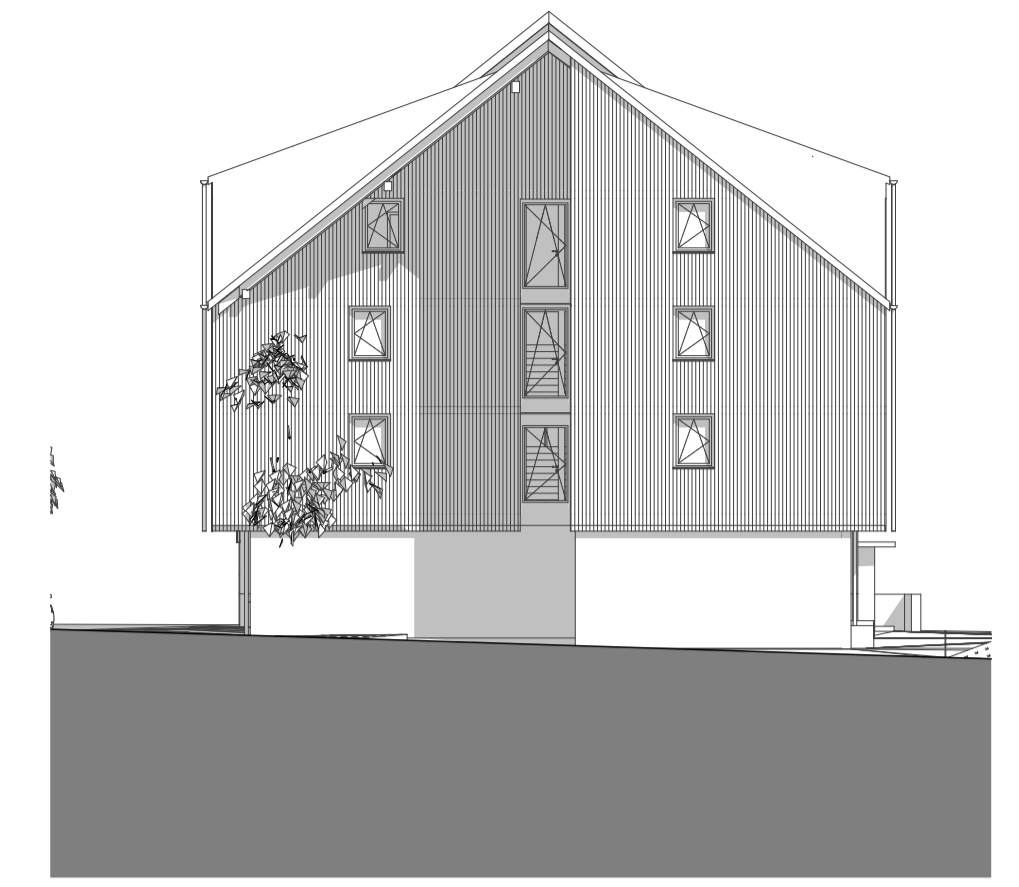

A-W Ansicht West 1:200



A-O Ansicht Ost 1:200



A-S Ansicht Süd 1:100

LEGENDE

- Bestand
- Abbruch
- Neubau
- ▼ OK Fertigbau
- ▲ LK Fertigbau
- ▽ OK Rohbau
- △ LK Rohbau
- ±0,00 Höhenangabe einer waagrecht en Fläche
- ±0,00 Höhenangabe eines Punktes in einem Bauwerk - Fertigmaß
- ±0,00 Höhenangabe eines Punktes in einem Bauwerk - Rohbaumaß

Projekt +/- 0,00 = 526,28 m.ü.A. = OK FFBE Neubau

ENTWURF

BAUVORHABEN:

BV Krone Bludesch

PLANER:

wurzernagel Südtirolerstraße 50
6240 Rattenberg
Tel.: +43 5337 6 37 97
office@wurzernagel.at

PLANINHALT:
Ansichten

PLANNUMMER:
E.11

M:
1:100, 1:200

GEZ.:
st

DATUM:
14.11.2023